

# Hébergements Locatifs, gîtes & meublés

Rental accomodation · Gehuurde accomodatie



## Accessible PMR

Accessible for disabled persons · Toegankelijk voor gehandicapten



## Animaux acceptés / refusés

Animals allowed/refused · Aanvaarde/geweigerde dieren



## Chèques vacances



## Table d'hôtes



## Piscine

Swimming pool · Zwembad



## Pêche

Fishing · Vissen



## Matériel pour enfants

Children's equipment · Kinderfaciliteiten



## Jeux pour enfants

Children's games · Spelletjes voor kinderen



## Climatisation

Air conditioning · Klimatisatie



## WiFi



## Draps compris

Sheets included · Handdoeken inbegrepen



## Location de draps

Sheet rental · Lakenverhuur



## Forfait ménage

Cleaning package · Huishoudpakket



## Spa / Jacuzzi / Sauna



## Tennis



## Vélos

Bikes

Classement par capacité d'accueil / ordre alphabétique de la commune. Pour en savoir plus sur un hébergement, n'hésitez pas à consulter le site web du propriétaire.

Les hébergements touristiques sont soumis à une taxe de séjour, pour plus d'informations : [ccbastides47.com/taxedesejour](http://ccbastides47.com/taxedesejour)



Notre équipe d'experts est à votre disposition pour vous aider à faire votre choix

+33 5 53 36 40 19 ✉ [contact@coeurdebastides.com](mailto:contact@coeurdebastides.com) 📱 @coeurdebastides 📷 @tourismecoeurdebastides

[www.coeurdebastides.com](http://www.coeurdebastides.com)



## La Feuillade aux Oiseaux

2 PERSONNES

Nathalie & Dominique COUERON-CESCHIN

2340 Route de la Feuillade

47150 LAUSSOU

+33 7 85 87 59 56

[ceschin.thalie244@orange.fr](mailto:ceschin.thalie244@orange.fr)

[gite-chicetcharme-perigord.fr/gite-la-feuillade-aux-oiseaux](http://gite-chicetcharme-perigord.fr/gite-la-feuillade-aux-oiseaux)



### Ouverture

Ouvert toute l'année

### Tarifs

Nuitée : 130 €

### Langues parlées



## The Studio ★★★

2 PERSONNES

Naomi HEARD

2273 route de Tendou - Lieu dit L'Héritier

47210 PARRANQUET

+33 6 11 66 29 71

[naomi@giteandretreat.com](mailto:naomi@giteandretreat.com)

[giteandretreat.com](http://giteandretreat.com)



### Ouverture

Ouvert toute l'année

### Tarifs

Nuitée 95 €

### Langues parlées





## SAS Les 4 Bastides - La Bergerie

**2 À 3 PERSONNES**

Sandra & Anthony GIACOMINI  
417 chemin de Malaise  
47210 SAINT-EUTROPE-DE-BORN  
+33 6 75 90 56 49  
les4bastides@gmail.com  
leclodes4bastides.fr



### Ouverture

Ouvert toute l'année sauf les mois de novembre, janvier, février et mars

### Tarifs

Nuitée de 60 € à 95 € selon la période. Possibilité de louer en combinaison avec 3 autres gîtes (capacité globale 23 pers.) : nous consulter pour les tarifs

### Langues parlées

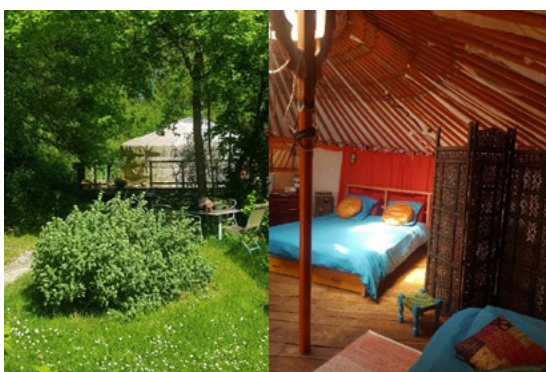

## La Yourte du Sud-Ouest - La Bella Rocoma

**2 À 4 PERSONNES**

Frédérique & Franck EVRARD  
330 Chemin de Mongrieu  
47290 LOUGRATTE  
+33 6 19 92 32 44  
contact@labellarocoma.com  
yourte-labellarocoma.fr



### Ouverture

Ouvert toute l'année

### Tarifs

2 nuitées min. : à partir de 110 € pour 2 nuits. En juillet/août, location à la semaine uniquement

### Langues parlées



## Gîtes du lac - T2

**2 À 4 PERSONNES**

Marie CLEMENTE & Fabien CREMOUX  
33 route du lac  
47290 CANCON  
+33 7 85 91 37 05  
lacdecanconhebergement@orange.fr  
lacdecancon.fr



### Ouverture

Ouvert toute l'année

### Tarifs

Tarifs 2025 non communiqués

### Langues parlées



## Gîtes de Lassagne - Le Marronnier ★★★

**3 PERSONNES + BÉBÉ**

Hélène & Roger ROUILLIER  
1903 route de Castillonès - Lieu dit Lassagne  
47330 CASTILLONNES  
+33 6 52 91 98 57 | +33 6 79 03 55 78  
lassagne@sfr.fr  
legitedelassagne.jimdofree.com



### Ouverture

Ouvert du 3 mai au 27 septembre 2025

### Tarifs

De 390 € à 645 € la semaine

### Langues parlées



## La Colline des Lauriers

**4 PERSONNES**

Natalie SEMAKA  
1765 Route de Redon  
47290 BEAUGAS  
+33 6 59 76 72 75  
lacollinedeslauriers@gmail.com  
lacollinedeslauriers.com



### Ouverture

Ouvert d'avril à octobre

### Tarifs

Nuitée de 110 € à 150 € selon la période

### Langues parlées





## Gîte Les Ecreuils ★★★

4 PERSONNES

Françoise & Alain CROUZET  
78 route de Monbahus - Lieu dit Gamots Bas  
47290 CANCON  
+33 5 53 47 80 87  
reservation@gitesdefrance47.com  
gites-de-france-47.com

### Ouverture

Ouvert d'avril à octobre

### Tarifs

De 330 € à 680 € la semaine

### Langues parlées



## Le Petit Jardin de Marsy

4 PERSONNES

Christelle et Michaël MENAUD  
309 chemin de Monbalon  
47330 CASTILLONNÈS  
+33 5 53 47 80 87  
reservation@gitesdefrance47.com  
lejardindemarsy.fr

### Ouverture

Ouvert toute l'année sauf juillet/août

### Tarifs

De 1200 € à 1800 € la semaine

### Langues parlées



## La Petite Vignote

4 PERSONNES

Jackie & Michel GAILHARD  
791 route de Doudrac  
47330 CAVARC  
+33 6 33 64 81 70  
labjackie47@gmail.com

### Ouverture

Ouvert toute l'année

### Tarifs

Nuitée : 60 €

### Langues parlées



## LOFT Ô Village ★★★

4 PERSONNES

Karen & Rolf KOMMER  
56 rue Saint Pierre  
47150 MONFLANQUIN  
+33 6 75 35 38 00 | +33 7 88 16 42 08  
hello@loftovillage.com  
loftovillage.com

### Ouverture

Ouvert toute l'année

### Tarifs

Nuitée : 125 € pour 2 personnes  
(séjour minimum de 2 nuits)  
Pers. supp. : 25 € / nuit et par  
personne de + de 3 ans

### Langues parlées



## Gîte de la Ferme équestre des Abrons

4 PERSONNES

Pierre CHEMINEAU  
819 Route de Cancon  
47440 PAILLOLES  
+33 6 81 39 85 93  
pierre.chemineau@gmail.com  
pierre-chemineau.jimdosite.com

### Ouverture

Ouvert toute l'année

### Tarifs

Semaine : 450 € Nuitée : 70 €

### Langues parlées





## Graines de Nature - Le kota à l'ombre d'Yggdrasil

4 PERSONNES

Thomas DALBAN

4517 Route de Born - Lieu-dit Las Cres Peyres

47210 SAINT-EUTROPE-DE-BORN

+33 6 08 47 06 25

contact@grainesdenature.com

grainesdenature.com

**Ouverture**

Ouvert d'avril à octobre

**Tarifs**

De 95 € à 130 € selon période

**Langues parlées**



## Graines de Nature - La roulotte, vagabonder sous le tilleul

4 PERSONNES

Thomas DALBAN

4517 Route de Born - Lieu-dit Las Cres Peyres

47210 SAINT-EUTROPE-DE-BORN

+33 6 08 47 06 25

contact@grainesdenature.com

grainesdenature.com

**Ouverture**

Ouvert d'avril à octobre

**Tarifs**

De 85 € à 110 € selon période

**Langues parlées**



## Graines de Nature - Le sloop échoué sur un îlot de verdure

4 PERSONNES

Thomas DALBAN

4517 Route de Born - Lieu-dit Las Cres Peyres

47210 SAINT-EUTROPE-DE-BORN

+33 6 08 47 06 25

contact@grainesdenature.com

grainesdenature.com

**Ouverture**

Ouvert d'avril à octobre

**Tarifs**

De 95 € à 130 € selon période

**Langues parlées**



## La Vallée du Doro ★★★

4 PERSONNES

Yann DELAVAL

1732 Route de Monpazier

47210 SAINT-MARTIN-DE-VILLERÉAL

+33 6 17 39 25 08

delaval Yann@gmail.com

lavalleedudoro.com

**Ouverture**

Ouvert toute l'année

**Tarifs**

De 1000 € à 1400 € la semaine ;

Nuitée de 140 € à 210 € (min 2 nuits)

**Langues parlées**



## L'Antre des Bastides - Gîte 4/5 personnes ★★★★

4/5 PERSONNES

Véronique & Philippe GIROU

556 route du Bourg

47210 SAINT-MARTIN-DE-VILLERÉAL

+33 6 81 80 22 60 | +33 6 31 15 38 35

+33 5 53 01 41 40

contact@lantredesbastides.com

lantredesbastides.com

**Ouverture**

Ouvert de septembre à fin juin

**Tarifs**

800 € la semaine

Weekend 2 nuits : 250 € à 260 €

**Langues parlées**





## Gîte Les Pierrus

4 PERSONNES

Marie & Bruno MÉMIN  
421 Route de Perry  
4710 VILLERÉAL  
+33 6 61 85 69 09  
brunomemin@gmail.com  
lespierrus-villereal.fr



### Ouverture

Ouvert toute l'année

### Tarifs

Nuitée : 120 € (minimum 3 nuits)  
Location à la semaine du 14 juin  
au 30 août : 800 €

### Langues parlées



## La Balie - La Lavandière

4 PERSONNES

Paul FINCH  
1326 route de Fumel  
47150 SALLES  
+33 6 61 46 76 54 | +33 6 70 76 10 30  
paul@labalie.com | cecile@labalie.com  
labalie.com



### Ouverture

Ouvert toute l'année

### Tarifs

Nuitée à partir de 240 €

### Langues parlées



## Les Gîtes de la Vaysse - La Maison ★★★

4 PERSONNES

Yvette BAGILET  
Lieu-dit La Vaysse  
24540 VERGT DE BIRON  
+33 5 53 63 15 09  
+33 7 87 29 47 19 | +33 6 07 08 73 80  
vanille251@orange.fr



### Ouverture

Ouvert toute l'année

### Tarifs

Nuitée de 90 € à 145 €

### Langues parlées



## Gîte Le Penten

4 PERSONNES

Maryse & Guy PAGÈS  
N° 10 Lotissement Penten  
Rue Etienne Entraygues  
47210 VILLERÉAL  
+33 6 82 74 16 98  
guy.pages@orange.fr  
gitelepenten-villereal.fr



### Ouverture

Ouvert toute l'année

### Tarifs

De 385 € à 595 € la semaine  
Nuitée de 55 € à 85 €

### Langues parlées



## La Salaberrie

4 À 5 PERSONNES

Colette THOMAS  
14 Rue Sainte-Colombe  
47210 VILLERÉAL  
+33 6 07 40 60 62  
erthomas@me.com



### Ouverture

Ouvert toute l'année

### Tarifs

De 80 € à 140 € la nuitée

### Langues parlées





## La Pantère - Chalets

**3 CHALETS DE 4 À 6 PERSONNES**

Siglinda BEYELER  
Lieu-dit La Pantère  
47210 TOURLIAC  
+33 6 38 44 89 73  
vacances@lapantere.fr  
lapantere.com

**Ouverture**  
Ouvert toute l'année

**Tarifs**  
De 350 € à 595 € la semaine

**Langues parlées**



## Gîtes du lac - T3

**4 À 6 PERSONNES**

Marie CLEMENTE & Fabien CREMOUX  
33 route du lac  
47290 CANCON  
+33 7 85 91 37 05  
lacdecancanhebergement@orange.fr  
lacdecancan.fr

**Ouverture**  
Ouvert toute l'année

**Tarifs**  
Tarifs 2025 non communiqués

**Langues parlées**



## Gîtes du lac - T3 PMR

**4 À 6 PERSONNES**

Marie CLEMENTE & Fabien CREMOUX  
33 route du lac  
47290 CANCON  
+33 7 85 91 37 05  
lacdecancanhebergement@orange.fr  
lacdecancan.fr

**Ouverture**  
Ouvert toute l'année

**Tarifs**  
Tarifs 2025 non communiqués

**Langues parlées**



## Domaine Les Courteaux - Gîte Ile de la Réunion ★★★

**5 PERSONNES**

Gerda et Dario GERBER  
671 Route du Lac - Lieu-dit Les Courteaux  
47290 BEUGAS  
+33 6 23 73 24 02 | +33 6 38 44 30 50  
DomaineLesCourteaux@gmail.com  
domaine-les-courteaux.com

**Ouverture**  
Ouvert du 1<sup>er</sup> avril au 31 octobre 2025

**Tarifs**  
De 840 € à 1015 € la semaine

**Langues parlées**



## Gîte de la ferme de Bourgade

**5 PERSONNES**

Laurence MOULLEC  
2491 route basse - Lieu-dit Bourgade  
47210 BOURNEL  
+33 6 27 26 90 63 | +33 6 75 57 04 01  
laurencemoullec@yahoo.com  
lafermedebourgade.fr

**Ouverture**  
Ouvert toute l'année

**Tarifs**  
Nuitée de 67 € à 76 € selon période (minimum 2 nuits)  
En juillet/août, location uniquement à la semaine : 623 €

**Langues parlées**





## Gîte Le Capy ★★★

5 PERSONNES

Marie Claire LAGARDE  
430 route du Capy  
47330 DOUZAINS  
+33 5 53 36 89 04 | +33 6 14 18 14 87  
lecapy@yahoo.fr  
lecapy.fr



### Ouverture

Ouvert d'avril à novembre

### Tarifs

De 300 € à 450 € la semaine

### Langues parlées



## Gîte de Sicard

5 PERSONNES

Maryse MORICE  
185 route du Pech  
47150 LACAUSSE  
+33 6 78 08 17 36  
morice.maryse@orange.fr  
gitedesicard-lacaussade.fr



### Ouverture

Ouvert du 7 juin au 13 septembre 2025

### Tarifs

De 440 € à 470 € la semaine

### Langues parlées



## Gîte La Truffière ★★★

5 PERSONNES

Françoise & Christian LABORDE  
4200 route de Beauregard - Lieu-dit Al Biou  
47150 LA SAUVETAT-SUR-LEDE  
+33 5 53 41 91 37 | +33 5 53 47 80 87  
+33 6 81 32 61 21  
christian.laborde47@gmail.com  
reservation@gitesdefrance47.com



### Ouverture

Ouvert de juin à septembre

### Tarifs

De 230 € à 620 € la semaine

### Langues parlées

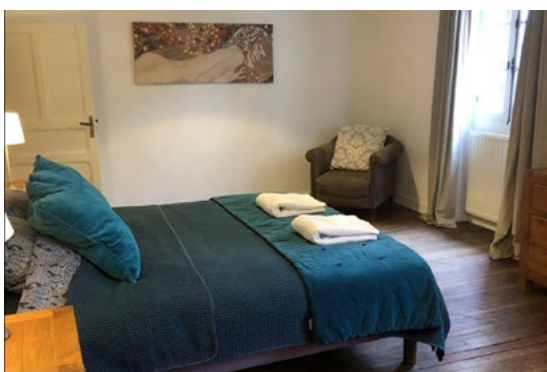

## Gîte and Retreat ★★★

5 PERSONNES

Naomi HEARD  
2273 route de Tendou - Lieu dit L'Héritier  
47210 PARRANQUET  
+33 6 11 66 29 71  
naomi@giteandretreat.com  
giteandretreat.com



### Ouverture

Ouvert toute l'année

### Tarifs

Nuitée de 140 € à 240 €  
(minimum 3 nuits)

### Langues parlées



## Gîte le Noyer ★★★

5 PERSONNES

Christophe ROUDIL  
144 route de Doudrac - Lieu-dit Chastre  
47210 RIVES  
+33 6 74 33 11 87 | +33 5 53 36 07 98  
+33 6 32 18 38 80 | croudil@orange.fr  
lenoyer-lespeupliers-rives-villereal.fr  
gitelenoyer.fr



### Ouverture

Ouvert toute l'année

### Tarifs

De 400 € à 734 € la semaine

### Langues parlées





## Gîte du Pech de Rouet ★★★★★

5 PERSONNES

Marie Hélène & Jean Pierre BARRÈRE

Lieu-dit Marinié

47150 SAINT-AUBIN

+33 5 53 47 80 87

reservation@gitesdefrance47.com

gites-de-france-47.com



### Ouverture

Ouvert toute l'année hors vacances scolaires ou sur demande.

### Tarifs

De 900 € à 1000 € la semaine

### Langues parlées



## SAS Les 4 Bastides - L'Étable

5 PERSONNES

Sandra & Anthony GIACOMINI

417 chemin de Malaise

47210 SAINT-EUTROPE-DE-BORN

+33 6 75 90 56 49

les4bastides@gmail.com

leclodes4bastides.fr



### Ouverture

Ouvert toute l'année sauf les mois d'octobre, janvier et février

### Tarifs

Nuitée de 120 € à 220 € selon la période. Possibilité de louer en combinaison avec 3 autres gîtes (capacité globale 23 pers.) : nous consulter pour les tarifs

### Langues parlées



## L'Ostau dens la prada ★★★★★

5 PERSONNES

Andréa & Jean Marie MICHEAUX

Chemin de Lauzel

47210 VILLERÉAL

+33 6 08 17 73 88 | +33 6 87 12 02 64

ostau@micheaux.com

ostau-dens-la-prada.fr



### Ouverture

Ouvert du 1<sup>er</sup> au 24 août 2025

### Tarifs

1950 € la semaine

### Langues parlées



## Gîte de Pauque-Rivière

5 PERSONNES

Catherine & Christian DUBOIS

1366 route de Beaumont

47210 VILLERÉAL

+33 6 88 85 08 31 | +33 6 87 91 55 61

christian.dubois47@gmail.com

catherine.dubois47@gmail.com



### Ouverture

Ouvert du 1<sup>er</sup> mai au 30 septembre 2025

### Tarifs

Nuitée de 76 € à 95 € (minimum 3 nuits)

### Langues parlées



## Gîte de Lassagne - Les Tilleuls ★★★

5 PERSONNES + BÉBÉ

Hélène & Roger ROUILLIER

1903 route de Castillonès - Lieu dit Lassagne

47330 CASTILLONNES

+33 6 52 91 98 57 | +33 6 79 03 55 78

lassagne@sfr.fr

legitedelassagne.jimdo.free.com



### Ouverture

Ouvert du 3 mai au 27 septembre 2025

### Tarifs

De 540 € à 895 € la semaine

### Langues parlées







## Gîte du Bois de Belot

6 PERSONNES

Véronique & Jacques KEMPEN  
1696 route de Peyrets - Lieu-dit Bois de Belot  
47290 CANCON  
+33 5 53 01 60 77 | +33 6 17 17 33 30  
verokempen@gmail.com  
giteboisdebelot.fr

**Ouverture**  
Ouvert du 31 mai au 27 septembre 2025

**Tarifs**  
1400 € la semaine

**Langues parlées**



## Gîte Les Colverts ★★★

6 PERSONNES

Françoise & Alain CROUZET  
78 route de Monbahus - Lieu dit Gamots Bas  
47290 CANCON  
+33 5 53 47 80 87  
reservation@gitesdefrance47.com  
gites-de-france-47.com

**Ouverture**  
Ouvert d'avril à octobre

**Tarifs**  
De 420 € à 865 € la semaine

**Langues parlées**



## Gîte de Lasplaces ★★★

6 PERSONNES

Laurence GIMENEZ & Franck LEYGUES  
1605 route de Saint Dizier  
47330 FERRENSAC  
+33 6 61 74 50 50 | +33 6 89 57 51 53  
laurecegimenez@gmail.com  
franck.leygues@gmail.com  
gite-lasplaces-ferrensac.fr

**Ouverture**  
Ouvert du 9 mai au 12 octobre 2025

**Tarifs**  
De 882 € à 1540 € la semaine

**Langues parlées**



## Gîte l'Occitane ★★★

6 PERSONNES

Françoise & Christian LABORDE  
4200 route de Beauregard - Lieu-dit Al Biou  
47150 LA SAUVETAT-SUR-LEDE  
+33 5 53 41 91 37 | +33 5 53 47 80 87  
+33 6 81 32 61 21 | christian.laborde47@gmail.com  
reservation@gitesdefrance47.com  
gites-de-france-47.com

**Ouverture**  
Ouvert de juin à septembre

**Tarifs**  
De 260 € à 720 € la semaine

**Langues parlées**



## La Ferme d'Hermance - Fakir

6 PERSONNES

David DELBOURG  
Lieu-dit Tourette - 47290 LOUGRATTE  
+33 6 71 93 81 98 | +33 6 81 58 41 29  
fermehermance@gmail.com  
reservation@gitesdefrance47.com  
fermehermance.fr

**Ouverture**  
Ouvert toute l'année

**Tarifs**  
De 650 € à 1550 € la semaine

**Langues parlées**





## Le Fournil

**6 PERSONNES + BÉBÉ**

Angélique MARTIN & David FOUCHET  
5480 Route de Villeneuve - Lieu-Dit Nicou  
47150 MONFLANQUIN  
+33 6 59 33 56 43 | +33 6 62 80 14 64  
gitesdenicou@free.fr  
gites-de-nicou.fr

### Ouverture

Ouvert toute l'année

### Tarifs

De 800 € à 1150 € la semaine

### Langues parlées



## Le Séchoir de Quentin

**6 PERSONNES**

Quentin LANDAT  
24440 RAMPIEUX  
+33 6 67 28 12 62  
flying\_visit@hotmail.com

### Ouverture

Ouvert du 1<sup>er</sup> mai au 3 novembre 2025

### Tarifs

Nuitée de 130€ à 250€

### Langues parlées



## Gîte de La Forêt ★★★

**6 PERSONNES**

Patrick CAMLONG  
1201 La Forêt  
47210 RAYET  
+33 6 13 44 29 29  
reservation@gitesdefrance47.com  
gites-de-france-47.com

### Ouverture

Ouvert toute l'année

### Tarifs

De 530 € à 1170 € la semaine

### Langues parlées



## Les gîtes de Born - le Pigeonnier

**6 PERSONNES**

Angélique & François GARNIER  
41 route du Courberieu  
47210 SAINT-EUTROPE-DE-BORN  
+33 6 13 93 12 64  
gites.born@gmail.com  
lesgitesdeborn.fr

### Ouverture

Ouvert toute l'année

### Tarifs

De 580 € à 1200 € la semaine

Possibilité de louer en combinaison avec 2 autres gîtes (capacité globale 23 personnes) : nous consulter pour les tarifs

### Langues parlées



## La Balie - La Grenouillère

**6 PERSONNES**

Paul FINCH  
1326 route de Fumel  
47150 SALLES  
+33 6 61 46 76 54 | +33 6 70 76 10 30  
paul@labalie.com | cecile@labalie.com  
labalie.com

### Ouverture

Ouvert toute l'année

### Tarifs

Nuitée à partir de 343 € (minimum 5 nuits)

### Langues parlées





## La Balie - Le Pigeonnier

**6 PERSONNES**

Paul FINCH  
1326 route de Fumel  
47150 SALLES  
+33 6 61 46 76 54 | +33 6 70 76 10 30  
paul@labalie.com | cecile@labalie.com  
labalie.com

### Ouverture

Ouvert toute l'année

### Tarifs

Nuitée à partir de 393 €  
(minimum 5 nuits)

### Langues parlées



## Gîte de Rouquet

**6 PERSONNES**

Marie Christine AZZOPARDI & Laurent ROQUES  
1870 route d'Estrade  
Lieu-dit Mayné Joli - 47210 VILLEREAL  
+33 5 53 36 06 97 | +33 6 83 92 92 68  
maynejoli@orange.fr  
giterouquet.jimdofree.com  
gite-rouquet-villereal.fr

### Ouverture

Ouvert du 5 avril au 31 octobre 2025

### Tarifs

De 470 € à 998 € la semaine

### Langues parlées



## Les Gîtes de la Vaysse - La Grange ★★★

**6 PERSONNES**

Yvette BAGILET  
Lieu-dit La Vaysse  
24540 VERGT DE BIRON  
+33 5 53 63 15 09  
+33 7 87 29 47 19 | +33 6 07 08 73 80  
vanille251@orange.fr

### Ouverture

Ouvert toute l'année

### Tarifs

Nuitée de 125 € à 195 €

### Langues parlées

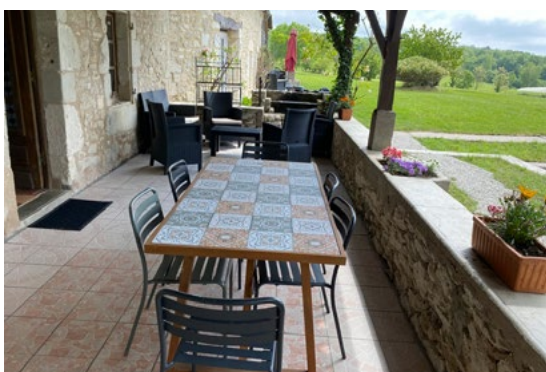

## SAS Les 4 Bastides - La Ferme

**6 PERSONNES**

Sandra & Anthony GIACOMINI  
417 chemin de Malaise  
47210 SAINT-EUTROPE-DE-BORN  
+33 6 75 90 56 49  
les4bastides@gmail.com  
leclodes4bastides.fr

### Ouverture

Ouvert toute l'année sauf les mois de novembre, janvier, février et mars

### Tarifs

Nuitée de 130 € à 230 € selon la période.  
Possibilité de louer en combinaison avec 3 autres gîtes (capacité globale 23 pers.) : nous consulter pour les tarifs

### Langues parlées



## Gîte La Prune ★★★

**6 PERSONNES + BÉBÉ**

Françoise & Alain CROUZET  
1585 route de Pétrous - Lieu-dit Lamaurine  
47290 CANCON  
+33 5 53 47 80 87  
reservation@gitesdefrance47.com  
gites-de-france-47.com

### Ouverture

Ouvert d'avril à octobre

### Tarifs

De 355 € à 945 € la semaine

### Langues parlées





## Boulède - La Bouchonnière ★★★★★

6 PERSONNES + BÉBÉ

Karen & Rolf KOMMER  
192 chemin de Boulède  
47150 MONFLANQUIN  
+33 5 53 36 86 25 | +33 7 88 16 42 08  
home@boulède.com  
boulède.com

**Ouverture**  
Ouvert toute l'année

**Tarifs**  
De 975 € à 2175 € la semaine

**Langues parlées**



CléVacances  
LOCATIONS & CHAMBRES D'HÔTES



## Boulède - Le Forgeron ★★★★★

6 PERSONNES + BÉBÉ

Karen & Rolf KOMMER  
192 chemin de Boulède  
47150 MONFLANQUIN  
+33 6 75 35 38 00 | +33 7 88 16 42 08  
home@boulède.com  
boulède.com

**Ouverture**  
Ouvert toute l'année

**Tarifs**  
De 975 € à 2175 € la semaine

**Langues parlées**



## Boulède - Le Vigneron ★★★★★

6 PERSONNES + BÉBÉ

Karen & Rolf KOMMER  
192 chemin de Boulède  
47150 MONFLANQUIN  
+33 6 75 35 38 00 | +33 7 88 16 42 08  
home@boulède.com  
boulède.com

**Ouverture**  
Ouvert toute l'année

**Tarifs**  
De 975 € à 2175 € la semaine

**Langues parlées**



## Les Chênes ★★★

6 PERSONNES + BÉBÉ

Jeanine & Jean Claude GARDÈS  
1300 chemin de Bos Barrat  
Lieu-dit Crozefond  
47150 SAINT-AUBIN  
+33 5 53 41 66 06 | +33 6 86 64 00 89  
gardes.jeanclaude@orange.fr  
gitesdecrozefond.com

**Ouverture**  
Ouvert toute l'année

**Tarifs**  
De 700 € à 1400 € la semaine

**Langues parlées**



## Le gîte de Loucy

6 À 8 PERSONNES

Florence et Frédéric MONJALÈS  
1643 route de Lauzun - Lieu-dit Souque Basse  
47410 SERIGNAC-PEBOUDOU  
+33 6 72 31 43 69  
legitedeloucy@orange.fr  
legitedeloucy.jimdofree.com

**Ouverture**  
Ouvert du 26 Avril au 17 Octobre 2025

**Tarifs**  
De 650 € à 900 € la semaine

**Langues parlées**





## Gîte de Paillé ★★★

**6 À 12 PERSONNES**

Martine IMBERT HAAS  
Lieu-dit Paillé - 47210 RIVES  
+33 6 78 75 15 61 | contact@gitedevillereal.com  
gitedevillereal.com  
+33 5 53 47 80 87 (Gîtes de France 47)  
resa@gites-de-france-47.com  
gites-de-france-47.com



### Ouverture

Ouvert d'avril à octobre

### Tarifs

De 800 € à 2000 € la semaine

### Langues parlées



## Gîte du Couleaux ★★★

**7 PERSONNES**

Jackie et Raymond NOUAILLES  
Lieu-dit Couleaux  
47210 RAYET  
+33 5 53 36 04 25 | +33 6 73 85 91 34  
alain-raymond.nouailles@wanadoo.fr



### Ouverture

Ouvert du 26 avril au 13 septembre 2025

### Tarifs

De 750 € à 1350 € la semaine

### Langues parlées



## A l'Orée des Bastides - Gîte de Lariot ★★★★★

**7 PERSONNES**

Annie & Bernard LAUTNER  
590 route d'Eyrenville  
47330 SAINT-QUENTIN-DU-DROPT  
+33 6 60 69 47 56 | +33 7 81 16 25 67  
annielautner3@gmail.com  
aloreedesbastides.fr



### Ouverture

Ouvert du 1<sup>er</sup> avril au 31 octobre 2025

### Tarifs

Nuitée de 260 € à 290 € selon la période (minimum 4 nuits)  
Semaine de 1820 € à 2030 € selon la période

### Langues parlées



## Le gîte Corabel ★★★

**7 PERSONNES+ BÉBÉ**

Françoise JAYANT  
892 Route du Pech  
47150 LACAUSSE  
+33 6 07 98 20 26  
gitecorabel2@gmail.com  
gite-corabel.fr



### Ouverture

Ouvert toute l'année

### Tarifs

De 1100 € à 2200 € la semaine

### Langues parlées



## Maison Les Terrasses ★★★

**8 PERSONNES**

Mireille & Hervé GATÉ  
122 clos du Bourg  
47210 DEVILLAC  
+33 6 37 78 11 63  
info@villadordogne.com  
villadordogne.com



### Ouverture

Ouvert de juin à septembre

### Tarifs

De 1940 € à 2440 € la semaine

### Langues parlées





## La Ferme d'Hermance - Macléo

**8 PERSONNES**

David DELBOURG

Lieu-dit Tourette - 47290 LOUGRATTE  
 +33 6 71 93 81 98 | +33 6 81 58 41 29  
 fermehermance@gmail.com  
 fermehermance.fr

**Ouverture**

Ouvert toute l'année

**Tarifs**

De 850 € à 1750 € la semaine

**Langues parlées**



## Gîte Petit Peyregras

**8 PERSONNES**

Heather & Antony SPENCER

1127 Route de Doudrac  
 47210 MAZIÈRES-NARESSE  
 +44 78 84 49 13 46  
 spencer.antony12@gmail.com  
 petitpeyregras.fr

**Ouverture**

Ouvert toute l'année

**Tarifs**

De 1200 € à 3000 € la semaine  
 selon période

**Langues parlées**



## L'Auvent ★★★

**8 PERSONNES**

Angélique MARTIN & David FOUCHET

5480 Route de Villeneuve - Lieu-Dit Nicou  
 47150 MONFLANQUIN  
 +33 6 59 33 56 43 | +33 6 62 80 14 64  
 gitesdenicou@free.fr  
 gites-de-nicou.fr

**Ouverture**

Ouvert toute l'année

**Tarifs**

De 930 € à 1380 € la semaine

**Langues parlées**



## L'Antre des Bastides - Gîte 8 personnes ★★★★★

**8 PERSONNES**

Véronique & Philippe GIROU

556 route du Bourg  
 47210 SAINT-MARTIN-DE-VILLEREAUX  
 +33 6 81 80 22 60 | +33 6 31 15 38 35  
 +33 5 53 01 41 40  
 contact@lantredesbastides.com  
 lantredesbastides.com

**Ouverture**

Ouvert toute l'année

**Tarifs**

De 1700 € à 2700 € la semaine

**Langues parlées**



## Moulin de Saint Sibournet ★★★★★

**8 PERSONNES**

Patrick LANDAS

352 route du Rayet  
 47210 SAINT-MARTIN-DE-VILLERÉAL  
 +33 6 80 77 90 76  
 patrick.landas@orange.fr  
 moulindesaintsibournet.fr

**Ouverture**

Ouvert toute l'année

**Tarifs**

De 1100 € à 1400 € la semaine  
 Nuitée de 145 € à 200 €  
 (minimum 2 nuits)

**Langues parlées**





## Gîte de Jeancel ★★★

**8 PERSONNES**

Odette & Patrick DUBURCQ  
Lieu-dit Jeancel  
47210 VILLEREAL  
+33 5 53 36 06 15 | +33 6 33 77 11 37  
odette.duburcq@orange.fr  
gitedejeancel.com



### Ouverture

Ouvert toute l'année

### Tarifs

De 550 € à 1200 € la semaine

### Langues parlées



## Le Gîte de Lauzel

**8 PERSONNES**

Béatrice & Denis LAGARDE  
12 Chemin de Lauzel  
47210 VILLERÉAL  
+33 6 85 42 43 46  
lagarde.beatrice.lauzel@wanadoo.fr  
gitedelauzel.fr



### Ouverture

Ouvert toute l'année

### Tarifs

De 500 € à 1100 € la semaine

### Langues parlées



## Boulède - Le Menuisier ★★★★

**8 PERSONNES + BÉBÉ**

Karen & Rolf KOMMER  
192 chemin de Boulède  
47150 MONFLANQUIN  
+33 6 75 35 38 00 | +33 7 88 16 42 08  
home@boulède.com  
boulède.com



### Ouverture

Ouvert toute l'année

### Tarifs

De 1125 € à 2375 € la semaine

### Langues parlées



## Gîte de Lamoutole ★★★

**8 PERSONNES + 2 ENFANTS + BÉBÉ**

Irène & Eric LE GALL  
550 route de St Grégoire - Lieu-dit Lamoutole  
47210 RAYET  
+33 5 53 36 60 07  
legall.irene@orange.fr  
gitedelamoutole.fr



### Ouverture

Ouvert de mai à septembre

### Tarifs

De 770 € à 1880 € la semaine

### Langues parlées



## La Moulinai - La Maison d'Isabel

**8 À 10 PERSONNES**

Isabel & Eric PEETERS-LOOTENS  
Lieu-dit La Moulinai  
47290 LOUGRATTE  
+32 478 022 989  
lamoulinai@yahoo.com  
gites-lamoulinai.fr  
lamoulinai.fr



### Ouverture

Ouvert du 1<sup>er</sup> mai au 1<sup>er</sup> novembre 2025

### Tarifs

De 1520 € à 4550 € la semaine  
En juillet et août location uniquement en combinaison avec la maison d'amis (capacité totale 15 personnes)

### Langues parlées





## Gîte Rives - Tréfons

9 PERSONNES

Annie & Francis LACOMBE  
319 route de Minard - Lieu-dit Tréfons Est  
47210 RIVES  
+33 5 53 96 56 77 | +33 6 84 71 73 47  
lacombefrancis@wanadoo.fr  
annielacombe@wanadoo.fr  
gite-rives.com



### Ouverture

Ouvert du 12 avril au 27 septembre 2025

### Tarifs

De 800 € à 1700 € la semaine

### Langues parlées



## Les Peupliers ★★

9 PERSONNES

Christophe ROUDIL  
144 route de Doudrac - Lieu-dit Chastre  
47210 RIVES  
+33 6 74 33 11 87 | +33 5 53 36 07 98  
+33 6 32 18 38 80 | croudil@orange.fr  
lenoyer-lespeupliers-rives-villereal.fr



### Ouverture

Ouvert toute l'année.

### Tarifs

De 429 € à 810 € la semaine

### Langues parlées



## Gîte du Pech de Rouet ★★★★★

9 PERSONNES

Marie Hélène & Jean Pierre BARRÈRE  
Lieu-dit Marinié  
47150 SAINT-AUBIN  
+33 5 53 47 80 87  
reservation@gitesdefrance47.com  
gites-de-france-47.com



### Ouverture

Ouvert toute l'année

### Tarifs

De 1200 € à 2300 € la semaine

### Langues parlées



## Les gîtes de Born - Le Verger

9 PERSONNES

Angélique & François GARNIER  
41 route du Courberieu  
47210 SAINT-EUTROPE-DE-BORN  
+33 6 13 93 12 64  
gites.born@gmail.com  
lesgitesdeborn.fr



### Ouverture

Ouvert toute l'année

### Tarifs

De 1000 € à 1800 € la semaine

Possibilité de louer en combinaison avec 2 autres gîtes (capacité globale 23 personnes) : nous consulter pour les tarifs

### Langues parlées

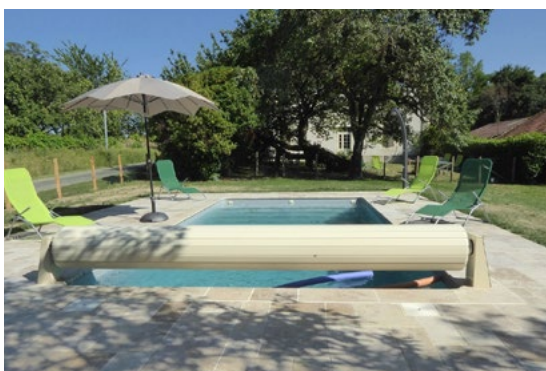

## Gîte La Périgourdine des Oliviers du Pape ★★★

9 PERSONNES + BÉBÉ

Mariannick & Jean Paul PAPE  
72 chemin de Binou - Lieu-dit Dague  
47210 MAZIERES-NARESSE  
+33 5 53 36 04 82 | +33 6 72 39 07 92  
jean-paulpape@wanadoo.fr  
la-perigourdine-des-oliviers-du-pape.fr



### Ouverture

Ouvert toute l'année

### Tarifs

De 500 € à 1620 € la semaine

### Langues parlées







## Gîte Les Gourrets ★★

10 PERSONNES

Sébastien CHEMIN  
275 Route du Pont de Chaussel  
47210 DOUDRAC  
+33 5 53 01 91 80  
isabelle@immobilier-villereal.com

### Ouverture

Ouvert toute l'année

### Tarifs

Nuitée de 315 € à 415 € selon la période ; Réservations uniquement à la semaine en juillet/août ; 3 nuits minimum sur les autres périodes

### Langues parlées



## Gîte Métairie de Mondis

10 PERSONNES

Anne & Yves BARREAU  
1701 route des Mondis  
47290 MONBAHUS  
+33 6 37 91 25 61  
annebarreau47@gmail.com

### Ouverture

Ouvert en juillet et août

### Tarifs

900 € la semaine

### Langues parlées



## Gîte de la Côte

10 PERSONNES

Virginie & Ghislain GRANZOTTO  
1578 chemin de Larouquette  
47150 MONFLANQUIN  
+33 6 85 26 74 51  
granzotto.virginie@orange.fr  
gitedelacote-monflanquin.fr

### Ouverture

Ouvert toute l'année

### Tarifs

Nuitée de 150 € à 280 €

### Langues parlées



## Les Tilleuls ★★★★★

10 PERSONNES

Jeanine & Jean Claude GARDÉS  
1300 chemin de Bos Barrat  
Lieu-dit Crozefond  
47150 SAINT-AUBIN  
+33 5 53 41 66 06 | +33 6 86 64 00 89  
gardes.jeanclaude@orange.fr  
gitesdecrozefond.com

### Ouverture

Ouvert toute l'année

### Tarifs

De 1200 € à 2400 € la semaine

### Langues parlées



## Boulede - Le Tonnelier ★★★★★

10 PERSONNES + BÉBÉ

Karen & Rolf KOMMER  
192 chemin de Boulede  
47150 MONFLANQUIN  
+33 5 53 36 86 25 | +33 7 88 16 42 08  
home@boulede.com  
boulede.com

### Ouverture

Ouvert toute l'année

### Tarifs

De 1075 € à 2675 € la semaine

### Langues parlées





## SAS Les 4 Bastides - Le Chai

**10 PERSONNES**

Sandra & Anthony GIACOMINI  
417 chemin de Malaise  
47210 SAINT-EUTROPE-DE-BORN  
+33 6 75 90 56 49  
les4bastides@gmail.com  
leclodes4bastides.fr



### Ouverture

Ouvert toute l'année sauf les mois de novembre, janvier, février et mars

### Tarifs

Nuitée de 200 € à 400 € selon la période. Possibilité de louer en combinaison avec 3 autres gîtes (capacité globale 23 pers.) : nous consulter pour les tarifs

### Langues parlées



## Gîte Saint Michel

**10 PERSONNES + 2 ENFANTS**

Marie Christine & Jean Marie DEBLACHE  
8 rue Saint Michel  
47210 VILLERÉAL  
+33 6 84 34 09 87  
ferme.de.grangeneuve@gmail.com  
gitesaintmichel-villereal.fr



### Ouverture

Ouvert toute l'année

### Tarifs

De 1680 € à 2100 € la semaine selon période ; Nuitée (basse et moyenne saison uniquement) : 300 € (minimum 2 nuits)

### Langues parlées



## La Ferme d'Hermance - Loukia

**11 PERSONNES**

David DELBOURG  
Lieu-dit Tourette - 47290 LOUGRATTE  
+33 5 53 47 80 87 | +33 6 81 58 41 29  
fermehermance@gmail.com  
fermehermance.fr



### Ouverture

Ouvert toute l'année

### Tarifs

De 1050 € à 2350 € la semaine

### Langues parlées



## Le Jardin de Marsy

**12 PERSONNES**

Christelle et Michaël MENAUD  
309 chemin de Monbalon  
47330 CASTILLONNÈS  
+33 5 53 47 80 87  
reservation@gitesdefrance47.com  
lejardindemarsy.fr



### Ouverture

Ouvert toute l'année

### Tarifs

De 1400 € à 3300 € la semaine

### Langues parlées



## Gîte Croix-Haute

**12 PERSONNES**

Siglinda BEYELER  
Lieu-dit Las Grèzes  
47210 TOURLIAC  
+33 6 38 44 89 73  
vacances@lapantere.fr  
lapantere.fr



### Ouverture

Ouvert toute l'année

### Tarifs

De 700 € à 1120 € la semaine

### Langues parlées





## Gîte du Domaine de Bousquetou ★★★

**12 PERSONNES + BÉBÉ**

Virginie MAUTORD

3956 route de Piis - Lieu-dit Bousquetou  
47210 SAINT-EUTROPE-DE-BORN  
+33 9 54 55 44 87 | +33 6 75 37 50 00  
bousquetou@free.fr  
domainedebousquetou.com

**Ouverture**

Ouvert toute l'année

**Tarifs**

De 1200 € à 2840 € la semaine

**Langues parlées**



## Gîte Les Sarcelles

**12 PERSONNES**

Andrew TEAL

346 Route de Dévillac  
47210 VILLERÉAL  
+33 5 53 01 91 80  
isabelle@immobilier-villereal.com

**Ouverture**

Ouvert toute l'année

**Tarifs**

Nuitée de 360 € à 485 € selon la période ; Réservations uniquement à la semaine en juillet/août ; 3 nuits minimum sur les autres périodes

**Langues parlées**



## Les gîtes de Born - le Puits

**14 PERSONNES**

Angélique & François GARNIER

41 route du Courberieu  
47210 SAINT-EUTROPE-DE-BORN  
+33 6 13 93 12 64  
gites.born@gmail.com  
lesgitesdeborn.fr

**Ouverture**

Ouvert toute l'année

**Tarifs**

De 1450 € à 2800 € la semaine

Possibilité de louer en combinaison avec 2 autres gîtes (capacité globale 23 personnes) ; nous consulter pour les tarifs

**Langues parlées**



## L'Ancien Presbytère de Pompjac

**15 PERSONNES**

Etienne VIVEGNIS

2620 route du Balet  
47330 CASTILLONNÉS  
+33 6 27 61 04 51  
evivegnis@yahoo.fr  
ancienpresbyteredepompjac.fr

**Ouverture**

Ouvert toute l'année

**Tarifs**

Nuitée de 320 € à 380 € selon période (minimum 2-3 nuits). Uniquement à la semaine en juillet/août : de 3080 € à 3220 € selon la période

**Langues parlées**



## Moulin du Grand Auque

**15 PERSONNES**

Marie & Pierrick FEDRIGO

3095 route de l'Auque  
47330 LALANDUSSE  
+33 6 07 09 79 54  
pierrick.fedrigo@orange.fr  
gite-pierrick-fedrigo.fr  
moulinugrandauque.fr

**Ouverture**

Ouvert toute l'année

**Tarifs**

De 3500 € à 6000 €  
Nuitée de 600 € à 900 €

**Langues parlées**





## La Moulinal - maison d'Isabel + maison d'amis

**15 PERSONNES**

Isabel & Eric PEETERS-LOOTENS

Lieu-dit La Moulinal  
47290 LOUGRATTE  
+32 478 022 989  
lamoulinal@yahoo.com  
gites-lamoulinal.fr  
lamoulinal.fr



### Ouverture

Ouvert du 1<sup>er</sup> mai au 1<sup>er</sup> novembre 2025

### Tarifs

De 2190 € à 4550 €

### Langues parlées



## Les Figuiers de Monflanquin ★★★

**18 PERSONNES**

Bernard de WOELMONT

598 Route de Vergnes - Lieu-dit Marcou  
47150 MONFLANQUIN  
+33 6 74 57 14 53  
bernard.dewoelmont@gmail.com  
lesfiguiersdemonflanquin.fr



### Ouverture

Ouvert toute l'année

### Tarifs

De 4650 € à 5650 € la semaine  
Nuitée (hors juillet/août) : 650 €

### Langues parlées



## Domaine de Montauriol

**23 PERSONNES**

Bénédicte et Philippe RAFFY

4016 Route de la Cambe de L'Homme  
47150 GAVAUDUN  
+33 6 18 39 42 05  
philippe.raffy@manoirdemontauriol.com  
le-manoir-de-montauriol.com



### Ouverture

Ouvert toute l'année

### Tarifs

De 5000 € à 11000 € la semaine  
selon la période (entre mai et  
septembre). Nous consulter pour  
les autres périodes

### Langues parlées



Julien RAFFY (gérant de la conciergerie et chef à domicile) | +33 6 22 85 97 34 | julien.raffy@gmail.com